

L'armatura urbana e il sistema della produzione industriale

Potenziamento e razionalizzazione del sistema dei servizi urbani di scala sovralocale

Servizi ed attrezzature sovracomunali (da Piano Triennale delle OO. PP.)

- Edilizia scolastica**
- nuova costruzione
 - ampliamento / manuten. straord.
- Attrezzature sportive, ricreative e turistiche**
- Auditorium Canicattini B.
 - Completamento circuito automobilistico di Siracusa
 - Ostello della gioventù
 - Parco urbano Pedagoggi
- Edilizia pubblica**
- Centro di coord. prog. negoziata di Siracusa
 - Museo dello Sport di Siracusa
- Altri servizi ed attrezzature sovracomunali**
- Attrezzature sportive
 - Attrezzature per la Protezione civile
 - Servizi fieristici / uffici
 - Mercato
 - Ospedale
 - Parco Urbano fluviale
 - Scuola superiore

- 1 Scuola superiore Siracusa
- 2 Scuola superiore Avola
- 3 Scuola superiore Canicattini
- 4 Scuola superiore Siracusa
- 5 Area fieristica Nord isola Pantaloni
- 6 Area per uffici
- 7 Nuovo ospedale di Siracusa
- 8 Area per attrezzature sportive
- 9 Cittadella dello sport di Pantaloni
- 10 Area per attrezzature sportive Ierici
- 11 Area per attrezzature sportive Pachino
- 12 Area per attrezzature sportive Rosolini
- 13 Area per attrezzature sportive Siracusa
- 14 Attrezzatura sportiva Siracusa
- 15 Ospedale Palizzolo A.
- 16 Circolo del Giuoco Lentini
- 17 Parco Urbano fluviale
- 18 Mercato ortofrutta Siracusa
- 19 Area per spettacoli/mercato/protezione civile Avola
- 20 Area per spettacoli/mercato/protezione civile Siracusa
- 21 Area per spettacoli/mercato/protezione civile Pantaloni C. P.

Concentrazioni funzionali in prossimità dei nodi di trasporto

- In prossimità delle stazioni ferroviarie
 - In prossimità degli accessi alla viabilità su gomma
- Funzioni dei nodi**
- PA: Pubblica Amministrazione
 - CO: Commercio
 - EX: Espansione/fortifica
 - PR: Produzione
 - SP: Servizi alla produzione
 - TU: Turismo e mobilità zone
 - FO: Formazione
 - CS: Congressuale
 - PA: Parco urbano / Sovracomunale
 - CS: Cnr-Siracusa

Interventi previsti da Piano d'Ambito ATO 8 su imp. depurazione

- Adeguamento, ammodernamento e completamento
- Nuova costruzione

Risanamento dei siti industriali dismessi e aree della produzione industriale

- Grandi aree industriali
- Aree della riqualificazione

Mitigazione del rischio industriale

- Aree di danno (ex art. 20 D. Lgs. 334/99)
- Aree di osservazione

Il sistema insediativo

- Aree degli insediamenti consolidati (art. 32)
- Aree per il consolidamento urbanistico (art. 34)
- Aree per la riqualificazione degli insediamenti costieri (art. 33)

Rete stradale

- Autostrada A18
- Provinciali
- Statali
- Altre strade
- Limiti amministrativi comunali

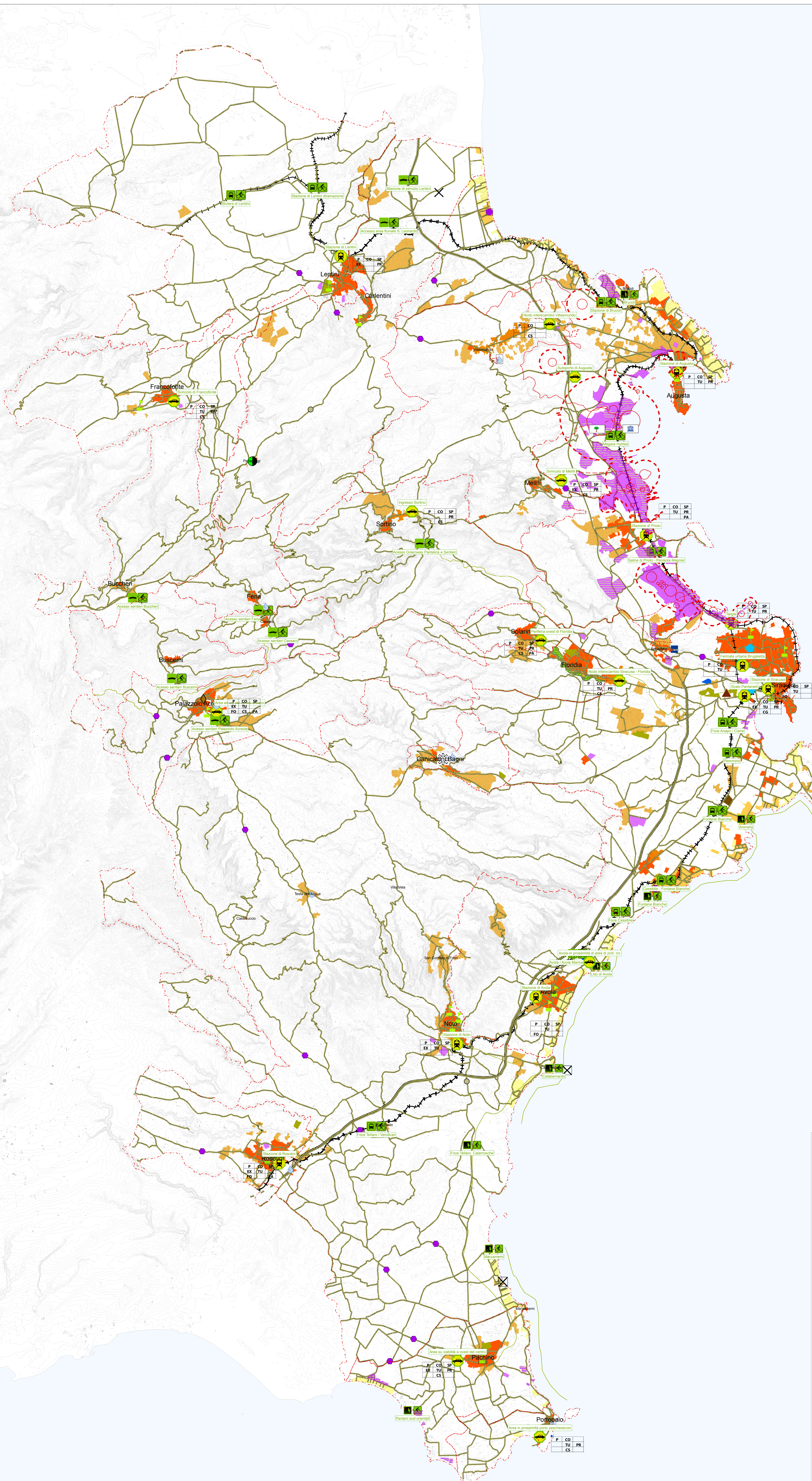

Provincia Regionale di Siracusa

Piano Territoriale Provinciale

art. 12 L.R. 9/85
art. 5 L.R. 48/91

PTPSR

Presidente della Provincia
On. Nicola Bono

Assessore alla Pianificazione Territoriale e Protezione Civile
Lidia Panavazzo

Assessore ai Trasporti
Roberto Centaro

Assessore alla Viabilità e LLPP
Paolo Caruso

Assessore alla Tutela Ambientale
Giuseppe Podonani

Ufficio di Piano
Responsabile e coordinatore del piano
Ing. Angelo Di Pace

Dott.ssa Marcelia Mantaci
Sig. Maurizio Gatto
Sig. Francesco Lombardo
Ing. Francesco Russo

Collaboratori
Ing. Enrico Sona Fedè
Ing. Alessio Cannarella
Ing. Marina Di Martile
Ing. Fausto Campisi

Consulenza Scientifica del PTP
D.A.U. Università degli Studi di Catania
Prof. P. La Greca, Prof. E. Marturano

Laboratorio LAPTA
D. La Rosa, Dr. D. Bella

Mobilità e Trasporti
Dip. ASTRA - Università degli Studi di Catania
Prof. M. Ignacolo

Ing. S. Capri, Ing. U. Giunta, Ing. G. Inturri, Ing. E. Rubiotta

Quadro propositivo con valenza strategica per la disciplina del territorio

L'armatura urbana e il sistema della produzione industriale

Tavola **7.2**

Scala 1:75.000
Dicembre 2010